

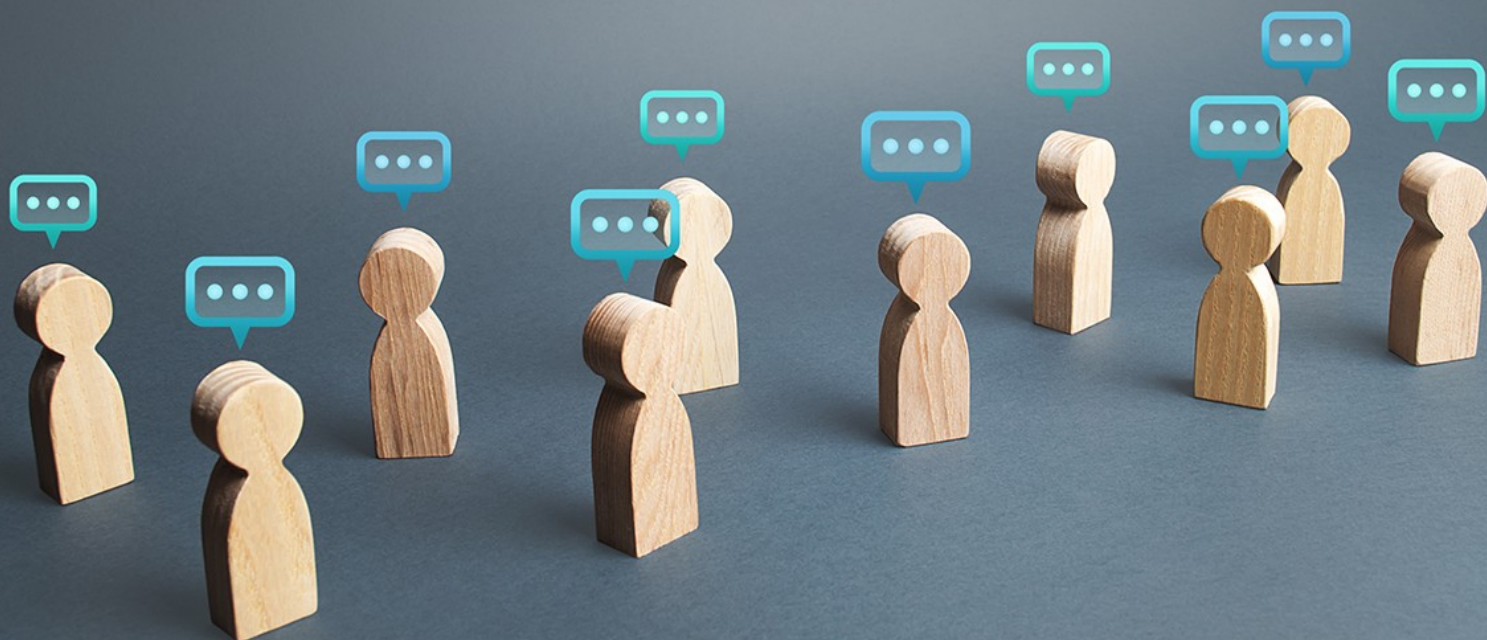

UNIVERSITAT ROVIRA I VIRGILI  
Fundació URV

# Diploma de especialización en Régimen Jurídico de la Atención a la Persona en Materia Social



El acceso a los servicios sociales es un derecho fundamental y un pilar esencial del Estado del bienestar.

En este contexto, la creciente complejidad legislativa hace imprescindible una formación especializada que permita a los profesionales del ámbito social comprender, aplicar y gestionar con eficacia la normativa vigente.

Diseñado en un formato 100% online, el programa está dirigido a profesionales que buscan actualizar sus conocimientos y adquirir herramientas clave para la gestión de los servicios sociales en un entorno cada vez más exigente y en constante evolución.

## Ficha Técnica

---

### Dirigido a:

- Técnicos de servicios sociales.
- Responsables de programas, centros y entidades del ámbito social.
- Técnicos y letrados de administraciones públicas, especialmente locales.
- Asesores jurídicos y letrados de entidades del tercer sector y de otros proveedores de servicios sociales.
- Abogados en ejercicio profesional.
- Licenciadas, diplomadas y graduadas en trabajo social, educación social, derecho, gestión y administración pública, psicología, psicopedagogía, administración y dirección de empresas, relaciones laborales y empleo, sociología, ciencias políticas y de la administración.

### Código:

DEAPESODA-A3-2025-4

### Título al que da derecho:

Diploma de especialización

### Objetivos:

El posgrado proporciona al estudiante una formación especializada basada en el análisis del Ordenamiento jurídico sectorial de la atención a la persona en materia social, y le capacita para trabajar desde el ámbito del Derecho a las administraciones públicas y sus sectores dependientes, en el tercer sector y en el ámbito privado.

### Competencias profesionales:

K1 Sabe reconocer con detalle los distintos modelos de la atención a la persona en materia social para adecuar cada situación al marco legal correspondiente. K2 Conoce en profundidad las principales características del marco normativo en materia social K3 Domina los conceptos de derechos sociales, derechos humanos y derechos fundamentales K4 Es capaz de citar adecuadamente la normativa de atención a la persona en materia social aplicada al tercer sector. SE1 Tendrá capacidad para informar razonadamente las carencias de la ciudadanía en materia social SE2 Será capaz de gestionar y evaluar políticas públicas SE3 Será capaz de comprender la estructura y organización de los sistemas de bienestar social SE5 Es capaz de identificar dentro del Sistema Público Catalán de Servicios Sociales qué prestaciones de servicio, económicas y tecnológicas reguladas nuestro marco normativo se pueden activar para dar respuesta a las necesidades de la ciudadanía SE4 Tendrá

capacidad de analizar los comportamientos que representan un riesgo para el sistema cliente y elaborar estrategias de modificación de los mismos ST1 Podrá resolver problemas complejos de forma crítica, creativa e innovadora en contextos multidisciplinares. COE 1 Será capaz de conocer y articular los recursos que ofrece la Red de Servicios Sociales de Atención Pública COE 2 Defender y apoyar a la ciudadanía (personas, familias, grupos, organizaciones y comunidades) y trabajar por el ejercicio de los derechos que les asisten COT 1 Será capaz de trabajar en equipos multidisciplinares y en contextos complejos.

#### **Salidas profesionales:**

- Técnicos y letrados de administraciones públicas.
- Asesores jurídicos de entidades del tercer sector, responsables de programas, centros y entidades del ámbito social.
- Técnicos de servicios sociales.
- Graduados sociales y técnicos en relaciones laborales y empleo y abogados en ejercicio profesional.

#### **Dirección:**

Josep Ramon Fuentes Gasó  
Maria Victòria Fornés Fernández

#### **Docentes:**

Elisa Abellán Hernández  
Juan Maria Adsera Gebelli  
[Elisa Alegre Agis](#)  
Carles Alegret Bartolín  
Cristina Aranda Hernández  
Joan Aregio Navarro  
Angels Armengol Armengol  
Francesc Josep Artero Juan  
Laura Beas Jurado  
Josep Miquel Beltran Mauri  
Angel Belzunegui Eraso  
Ferran Busquets Forés  
Silvia Carmona Garias  
Agusti Cerrillo Martinez  
Marina Claverías Fernández  
Laura Costa Quiñonero  
Jesus Maria Del Cacho Rivera  
Francesc Xavier Delgado Alonso  
Antonio Ezquerro Huerva  
Maria Victòria Fornés Fernández  
Josep Ramon Fuentes Gasó  
Carmen Galicia Badia  
Silvia Garcia Nogue  
Esther González Aznar  
Almudena González García  
Maria Dels Angels Granados Serrano

Sílvia Grau Fontanals  
Alex Grau Orts  
Pere Grau Valls  
Marta Lopez Bofarull  
Antonio López Peláez  
Rosa Martín Niubó  
Josep Mir Bagó  
Francisco De Borja Moreno Pantrigo  
Elisa Moreu Carbonell  
Jordi Navarro Lliberato  
Maria Dels Àngels Orriols Sallés  
Laura Presicce  
Álvaro Ricomà Morales  
Teresa Rosell Gairoles  
Josep M. Sabaté Vidal  
Laura Salamero Teixidó  
Fèlix Salaverría Palanca  
Neus Tamayo Sala  
Francesc Valls Fonayet  
[Isabel Vidal Gibert](#)  
Isabel Vidal Martínez  
Antoni Vilà Mancebo  
Eva Zafra Aparici

**Duración:**

283 h

**Impartición:**

virtual

**Idiomas en que se imparte:**

Español, Catalán

**Fechas:**

del 28/10/2025 al 31/10/2026

**Horario:**

Aula virtual con conexiones sincrónicas en horario de martes y jueves de 15.30 a 19.30 h.

- Clases lectivas: octubre a junio
- Plazo máxima entrega trabajo final: noviembre de 2026

**Ubicación:**

Clases virtuales MS Teams

**Precio:**

2225

**Becas y facilidades de pago:**

- **Becas FURV:** este programa dispone de una de las becas de la Fundación URV de

acceso a los títulos propios de posgrado. Toda la información en [Becas FURV](#).

- **Posibilidad de fraccionamiento:** 10% por la reserva de plaza en el momento de realizar la inscripción + 50% antes del inicio del programa + 40% a mitad del programa.
- **Bonificación:** este programa puede ser bonificado a través de la Fundación Estatal para la Formación en el Empleo (FUNDAE). Más información en [Bonificación FUNDAE](#).

**Contacto FURV:**

Raquel Ramos - [raquel.ramos@fundacio.urv.cat](mailto:raquel.ramos@fundacio.urv.cat)

**Teléfono de contacto:**

[977 779 964](tel:977779964)

## Programa

---

**Módulo:** Marco general de la atención a la persona en materia social

**ECTS:** 5,5

**Duración:** 47 h.

**Contenido:**

**O.- Inauguración**

Lección inaugural y debate

**1.- Introducción**

1.1.- Marco internacional y europeo

1.2.- Conceptos generales de los servicios sociales: pobreza vulnerabilidad, inclusión, integración, sistema de protección

1.3.- Ética y servicios sociales

**2.- Tercer Sector**

2.1.- Conceptualización

2.2.- ONG's e iniciativa privada sin ánimo de lucro

2.3.- Gestión de entidades

**3.- Introducción a la Administración pública**

- 3.1.- Administració electrónica y procedimiento administrativo
- 3.2.- Convenios administrativos
- 3.3.- Actividad de limitación
- 3.4.- Actividad de fomento
- 3.5.- Actividad de servicio público
- 3.6.- Inspección administrativa
- 3.7.- Régimen sancionador

**Módulo:** M2: Modelo de atención a la persona en materia social

**ECTS:** 4,5

**Duración:** 44 h.

**Contenido:**

**4.- Sistema de servicios sociales**

4.1.- Marco general

4.2.- Competencias en materia de servicios sociales

4.3.- Cartera de servicios sociales

4.4.- Servicios sociales básicos locales

4.5.- Servicios sociales especializados

**5.- Prestaciones del sistema de servicios sociales**

5.1.- Renta Garantía de Ciudadanía

5.2.- Prestaciones sociales no contributivas de la Seguridad Social i del sistema de protección a la dependencia

**6.- Estructura de los servicios sociales**

6.1.- Organización administrativa

6.2.- Dirección, ordenación, control y supervisión administrativa

## **7.- Personificaciones jurídicas en el ámbito social**

7.1.- Entidades de carácter privado: lucrativas y no lucrativas

7.2.- Entidades instrumentales de carácter público

## **8.- Gestión de servicios sociales locales**

8.1.- Gestión de servicios sociales básicos locales

8.2.- Gestión de servicios especializados delegados

**Módulo:** M3: Actividad de atención a la persona en materia social

**ECTS:** 7,5

**Duración:** 70 h.

**Contenido:**

## **9.- Provisión de los servicios sociales**

9.1.- Red de Servicios Sociales de Atención Pública

9.2.- Provisión de servicios

## **10.- Formas de prestación en el ámbito social**

10.1.- Prestación pública: fórmulas contractuales y no contractuales (concertación, gestión delegada)

10.2.- Prestación por la iniciativa privada

## **11.- Mecanismos de control en el ámbito social**

11.1.- Derechos de los consumidores y usuarios

11.2.- Acceso a la información

11.3.- Protección de datos y confidencialidad

11.4.- Transparencia y buen gobierno

11.5.- Defensor del pueblo y ámbito social

11.6.- Ministerio fiscal y comisionados parlamentarios

## **12.- Responsabilidad y ámbito social**

12.1.- Responsabilidad administrativa (prestación directa y prestación indirecta: contratistas y otros derivados de fórmulas no contractuales)

12.2.- Responsabilidad civil de la prestación privada

12.3.- Responsabilidad penal y responsabilidad civil derivada de delito

## **13.- Litigiosidad en el ámbito social**

13.1.- Administrativa

13.2.- Social

13.3.- Civil

13.4.- Penal

## **14.- Gestión del personal en las entidades sociales**

14.1.- Gestión en el ámbito público

14.2.- Gestión en el ámbito privado

## **15.- Financiación del sistema de servicios sociales**

15.1.- Financiación, cuota social y copago

15.2.- Costes de referencia

## **16.- Figuras de apoyo al ejercicio de la capacidad jurídica**

16.1.- Figuras de carácter personal

16.2.- Figuras de carácter patrimonial



<b>Módulo:</b>	M4: Ámbitos de atención a la persona en materia social
<b>ECTS:</b>	4,5
<b>Duración:</b>	42 h.
<b>Contenido:</b>	<p><b>17.- Prestaciones sociales residenciales</b></p> <p>17.1.- Conceptualización y tipología de centros</p> <p>17.2.- Estatuto jurídico del usuario</p> <p><b>18.- Ámbitos concurrentes</b></p> <p>18.1.- Servicios y prestaciones de carácter sanitario</p> <p>18.2.- Servicios educativos</p> <p><b>19.- Ámbitos sectoriales</b></p> <p>19.1.- infancia y adolescencia</p> <p>19.2.- violencia de género</p> <p>19.3.- Gente mayor</p> <p>19.4.- Discapacitados</p> <p>19.5.- Salud mental</p> <p>19.6.- Adicciones</p> <p>19.7.- Pobreza energética</p> <p>19.8.- Emergencia habitacional</p> <p>19.9.- Pobreza y sinhogarismo</p> <p>19.10.- Migraciones, extranjería y refugiados</p> <p><b>20.- Sesiones monográficas</b></p> <p>20.1.- Retos en la gestión de los servicios sociales en Barcelona</p>

## 20.2.- Régimen jurídico de los Menores Extranjeros No Acompañados

### OO.- Clausura

**Módulo:** Prácticum

**ECTS:** 2

**Duración:** 20 h.

**Contenido:** 5 prácticas integradas en el aula virtual que se corresponden a las materias tratadas en los anteriores módulos.

**Módulo:** Trabajo de fin de programa

**ECTS:** 6

**Duración:** 60 h.

**Contenido:** Se trabajará sobre cualquiera de los temas tratados durante el Diploma de Postgrado.

Es deseable que los trabajos estén conectados con la actividad o intereses profesionales del estudiantado.

En el caso de trabajos conectados con la práctica profesional resultará interesante saber qué impacto puede llegar a tener el trabajo en la entidad u organismo en el que se está trabajando



Generalitat de Catalunya  
**Departament  
de Drets Socials**



**Diputació Tarragona**



**Fundación URV. Centro de Formación Permanente**  
Av Onze de Setembre, 112. 43203 REUS  
(+34) 977 779 950  
[formacio@fundacio.urv.cat](mailto:formacio@fundacio.urv.cat)

**[www.fundacio.urv.cat/formacio](http://www.fundacio.urv.cat/formacio)**

[Linkedin](#) | [Twitter](#) | [Facebook](#) | [Instagram](#)